

Guatemala, 31 de Marzo de 2014.

Informe 03-2014.

Licenciada  
Rosa María Chan Guzmán  
Viceministra del Patrimonio Cultural y Natural  
Su Despacho

Estimada Licenciada:

De la manera más atenta me dirijo a usted con el propósito de presentarle mi informe de actividades mensuales conforme a lo estipulado en el **Contrato Administrativo por Servicios Técnicos Profesionales Número 198-2014** aprobado mediante el **Acuerdo Ministerial Número 27-2014** correspondiente al mes de **MARZO** del presente año, y para el cobro de mis honorarios estoy presentando la **factura número de serie "B" y correlativo 00026**

**Actividades Realizadas:**

1. Excavación de la Suboperacion No. 521, frente a la fachada Sur Basamento, que presenta un basurero, en el Grupo Residencial El Carrizo, Periferia del sitio arqueológico Naranjo Sa'al.
2. Tala de árbol que obstruye la investigación del recinto # 4, delimitando parte de la fachada Este, del Grupo Residencial El Carrizo, en la Periferia del sitio arqueológico Naranjo Sa'al.
3. Excavación de la Suboperacion No. 681, descubrimiento de la esquina sureste, plataforma sur, del Grupo Residencial El Carrizo, en la Periferia del sitio arqueológico Naranjo Sa'al.
4. Excavación de un muro adosado a la fachada Sur, Basamento, Grupo Residencial El Carrizo, en el Sitio Arqueológico Naranjo Sa'al.
5. Excavación y delimitación del recinto # 3, Grupo Residencial El Carrizo, en la Periferia del Sitio arqueológico Naranjo Sa'al.

### Resultados Obtenidos:

1. Se excavaron 2.25 m. cuadrados, descubriendo parte de un basurero que se ubica en la fachada sur basamento, Grupo Residencial El Carrizo, Sitio Arqueológico Naranjo Sa'al.

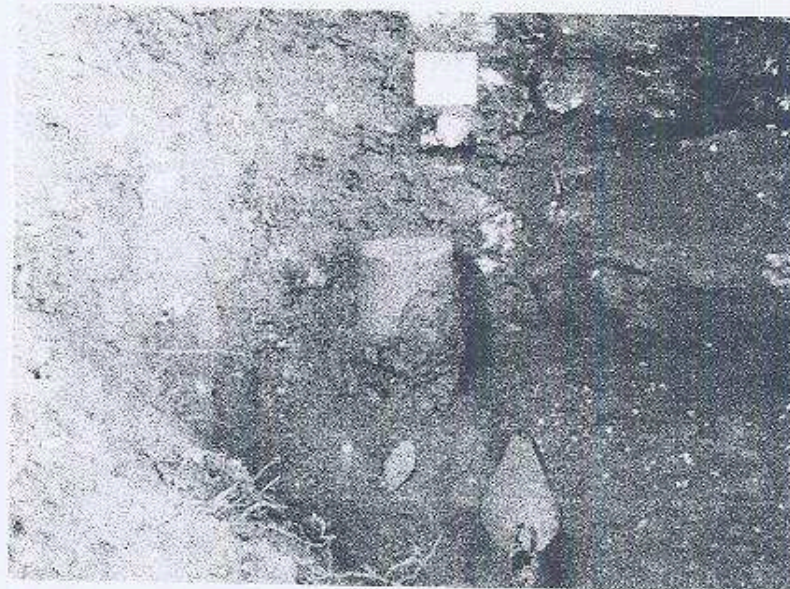

2. Se talo un árbol de Guaya que obstruía la investigación, se descubrió parte de la fachada Este, del Recinto # 4, dicha fachada está compuesta por bloques pequeños de piedra caliza en el Grupo Residencial El Carrizo, en la Periferia del sitio arqueológico Naranjo Sa'al.



3. Se excavaron 2.25 m. cuadrados, donde se expuso un muro de un recinto provisional. En el Grupo Residencial El Carrizo, en la Periferia del sitio arqueológico Naranjo Sa'al.

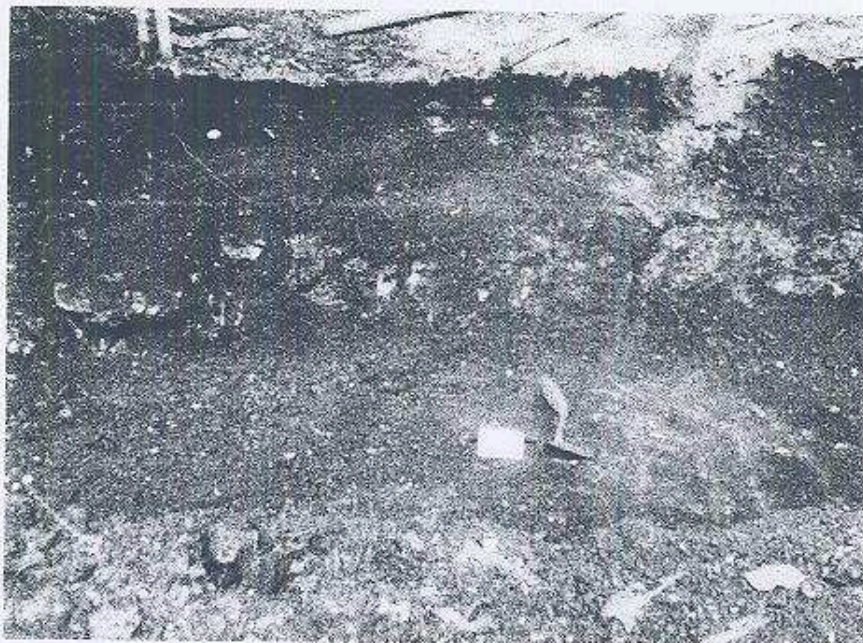

4. Se excavaron 4.50 m. cuadrados, exponiendo parte de un muro, adosado a la fachada Sur basamento, posible recinto provisional, Grupo Residencial El Carrizo, Sitio Arqueológico Naranjo Sa'al.

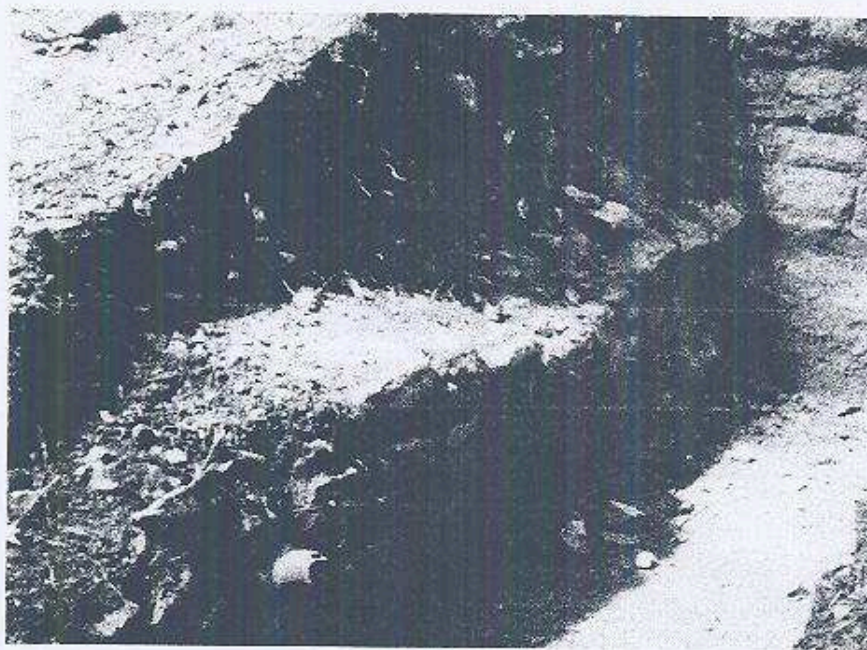

5. Se excavaron 4.50 m. cuadrados delimitando el recinto # 3, Estructura E-3, Grupo Residencial El Carrizo. En la Periferia del sitio arqueológico Naranjo Sa'al

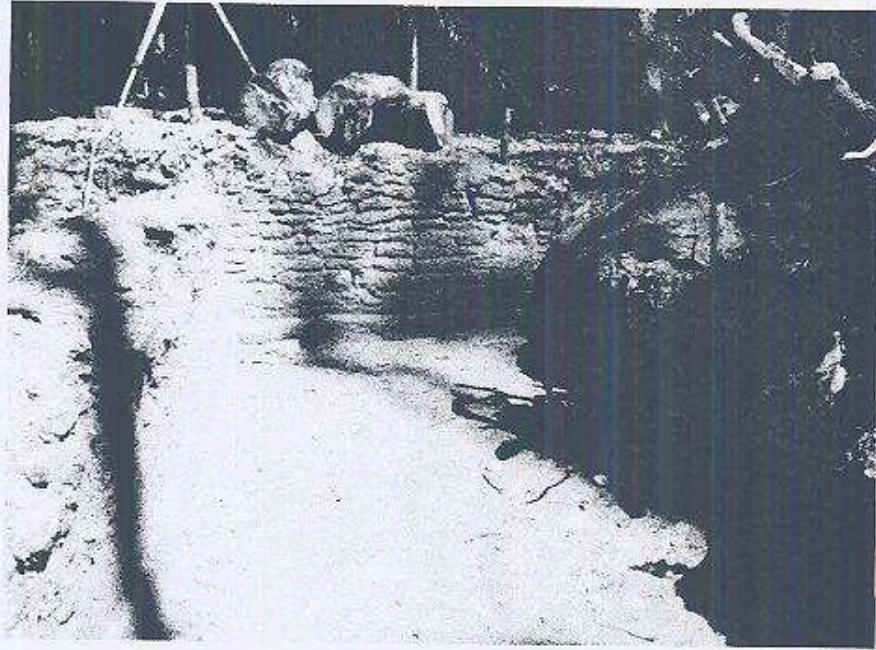

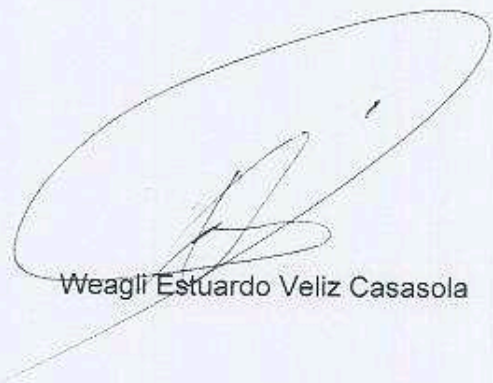
  
Weagli Estuardo Veliz Casasola

  
Roberto Aguilar Pineda  
Vo Bo  
Comandante Administrativo  
Departamento de Conservación y Rescate  
de Sites Arqueológicos Prehispánicos  
INAH/DOF/PC